

1. Comportamiento del evento

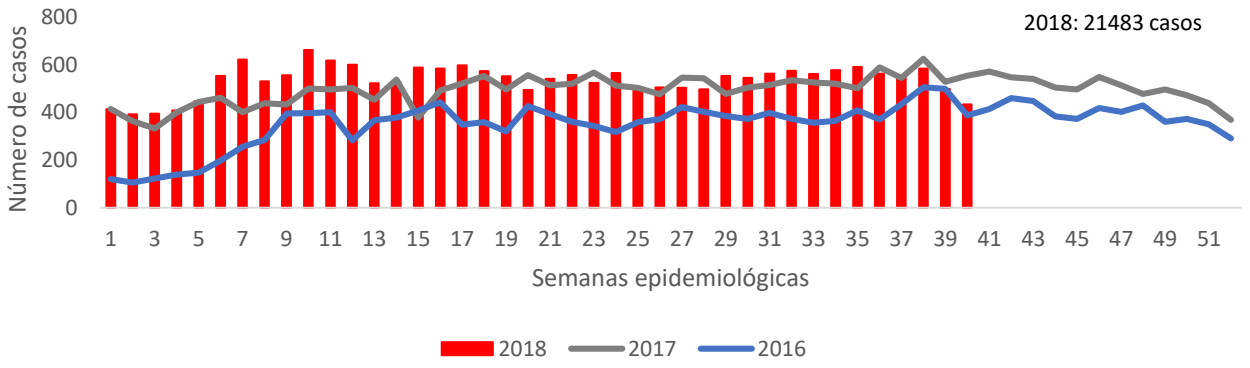

2. Comportamientos inusuales

3. Indicadores

Tasa de intento de suicidio

43,1 x 100.000 habitantes

4. Comportamiento de otras variables de interés

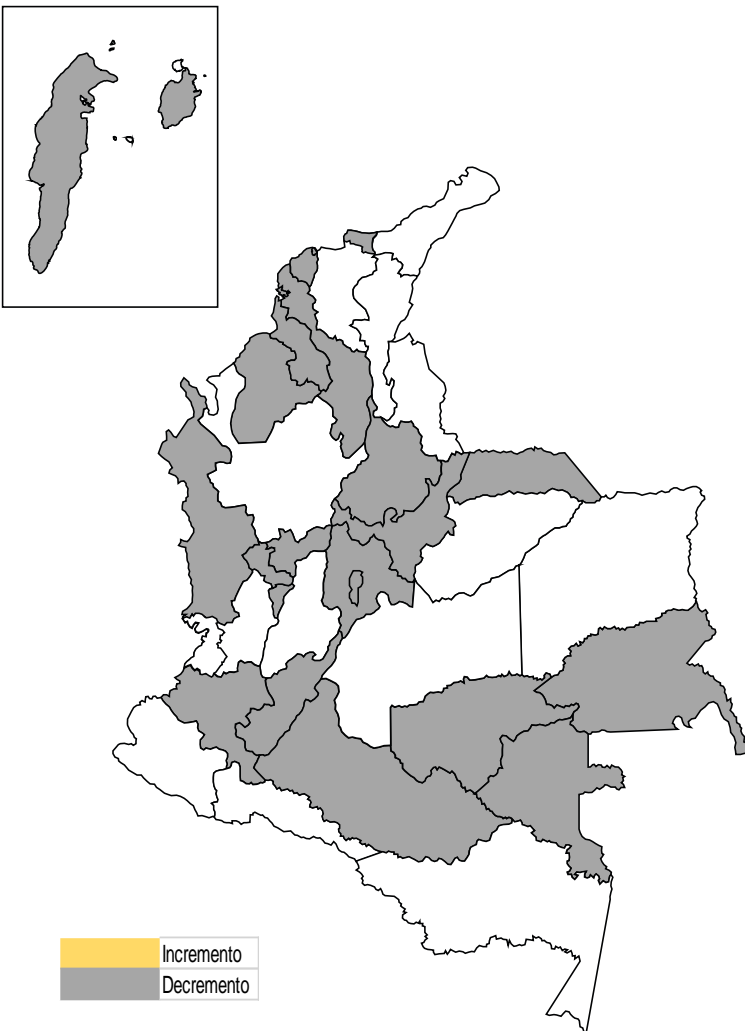
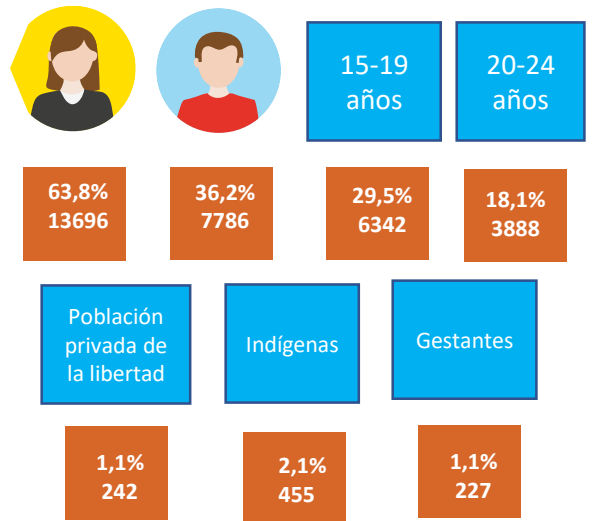

5. Comportamiento de otras variables de interés

Factores desencadenantes	Casos	Factores de riesgo	Casos	Método	Casos
Conflicto con pareja	40,6% 8720	Trastorno depresivo	23,2% 4991	Intoxicación	68,0% 14611
Problemas económicos	11,9% 2563	Trastorno bipolar	2,9% 622	Arma corto punzante	21,6% 4635
Maltrato	8,6% 1844	Trastorno de personalidad	2,7% 589	Lanzamiento al vacío	9,6% 2068

6. Tasa de intento de suicidio por entidad territorial de procedencia

Entidad territorial	Casos	Tasa X 100000 hab
Vaupés	72	160,3
Caldas	764	76,9
Quindío	426	74,1
Putumayo	244	68,0
Risaralda	605	62,5
Huila	748	62,5
Antioquia	3775	56,4
Amazonas	44	55,8
Tolima	770	54,2
Arauca	140	51,7
Nariño	916	50,6
Casanare	186	49,6
Norte de Santander	668	48,0
Meta	486	47,8
Cundinamarca	1323	47,2
Valle	2213	46,5
Cauca	645	45,6
Colombia	21483	43,1
Barranquilla	527	42,8
Cartagena	437	42,2
Cesar	449	42,1
Santander	827	39,6
Boyacá	507	39,5
Caquetá	189	38,1
Sucre	334	38,1
Guainía	16	36,8
Santa Marta D.E.	178	35,1
Córdoba	612	34,2
Guaviare	36	31,1
Atlántico	616	24,2
Bogotá	1831	22,4
Vichada	15	19,4
Magdalena	239	18,4
Bolívar	364	16,8
Choco	82	15,9
Guajira	163	15,7
San Andrés	11	14,0
Buenaventura	23	5,4

Ficha técnica

La información es notificada semanalmente por las entidades territoriales (ET) al Instituto Nacional de Salud (INS) a través del Sistema de vigilancia en salud pública (Sivigila). El número de casos puede variar después de que se realicen ajustes en las ET.

A fin de identificar aumento o decremento en la notificación a partir de la información de los casos observados y esperados por semana epidemiológica, tomado las 5 semanas epidemiológicas previas a la semana en revisión y calculando los percentiles 30 y 90, los datos de la semana en revisión que estén por debajo del percentil 30 tienen aberración negativa y los datos por encima del percentil 90 tienen aberración positiva, se toman los datos por entidad territorial de procedencia.

Para la elaboración de la tasa de incidencia de intento de suicidio, se tomaron los casos nuevos notificados en el periodo, el denominador usado son las proyecciones Dane.

Ana María Blandón Rodríguez
ablandon@ins.gov.co

Grupo de Vigilancia y Control de Eventos de Salud Mental
y Lesiones de Causa Externa
Instituto Nacional de Salud
Teléfono: (1) 220 77 00 Ext. 1379
Bogotá, COLOMBIA